

Piano Paesaggistico Regionale della REGIONE LOMBARDIA  
approvato con delibera del Consiglio Regionale n.951 del 19 gennaio 2010, aggiornato con DCR 56/2010 e DCR 276/2011.

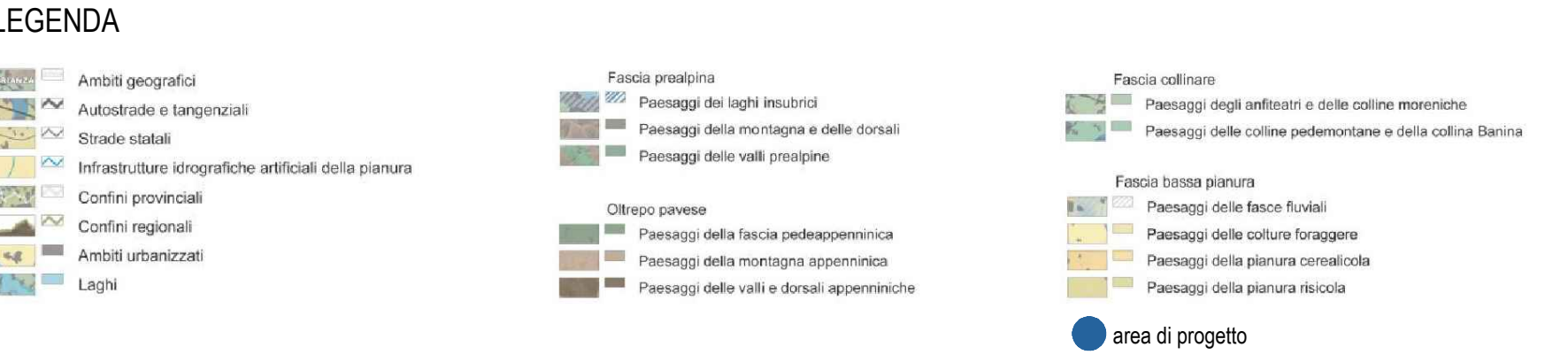

Piano di Governo del Territorio del Comune di LENTATE SUL SEVESO  
approvato con delibera del Consiglio Comunale n.21 del 9 maggio 2013

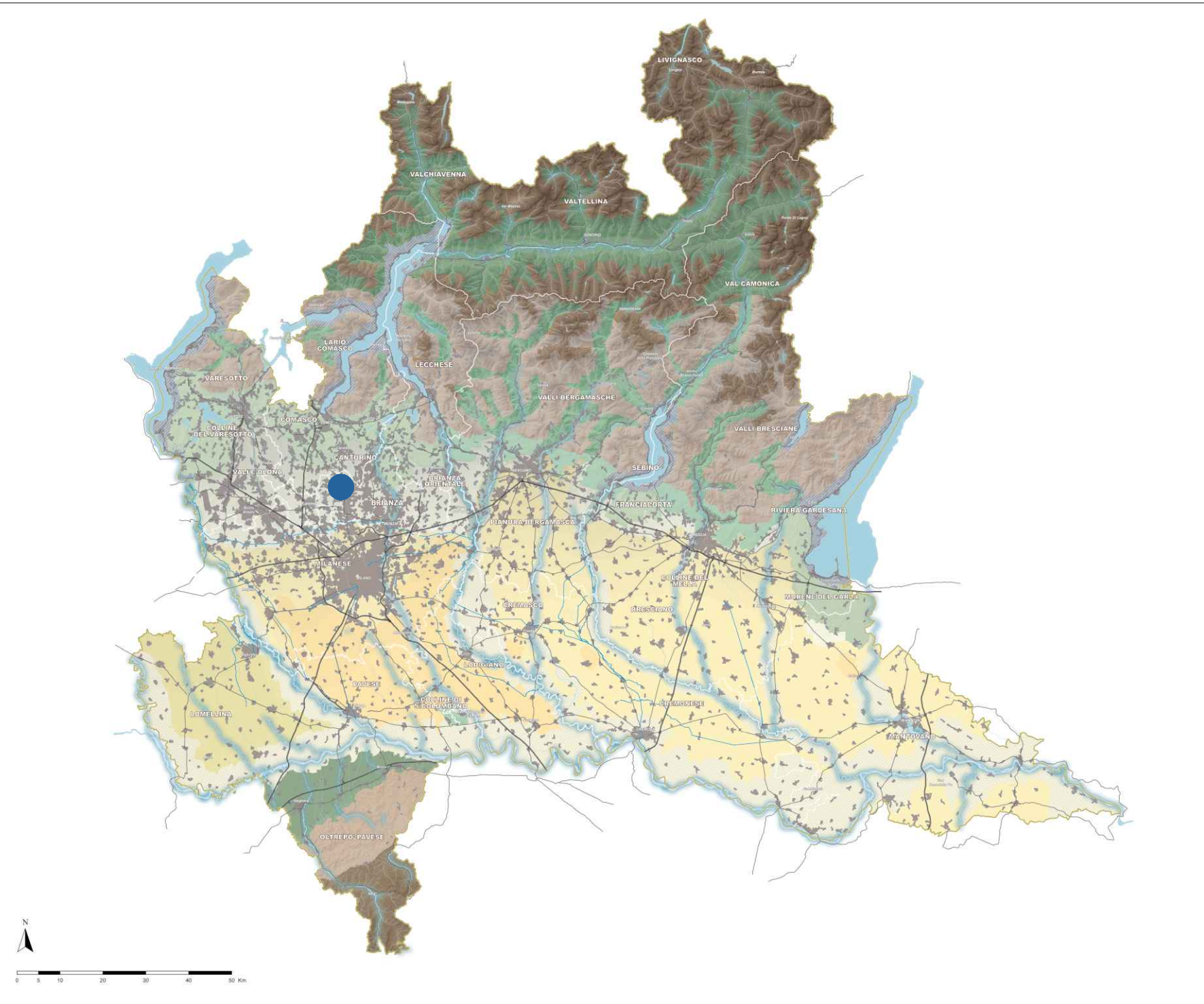
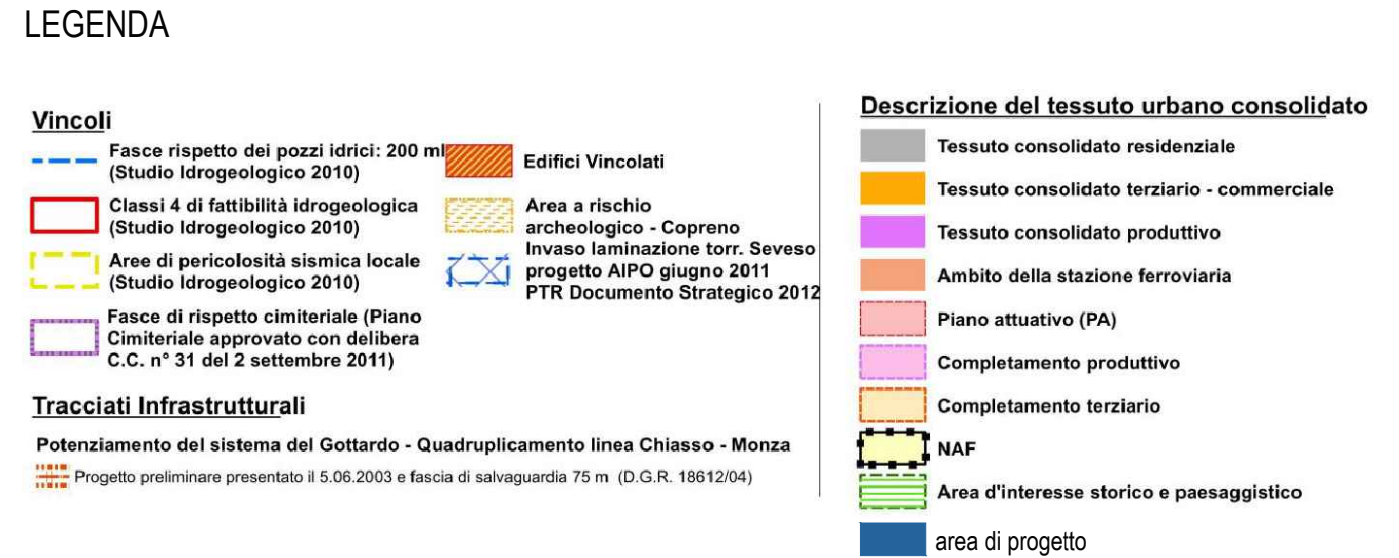
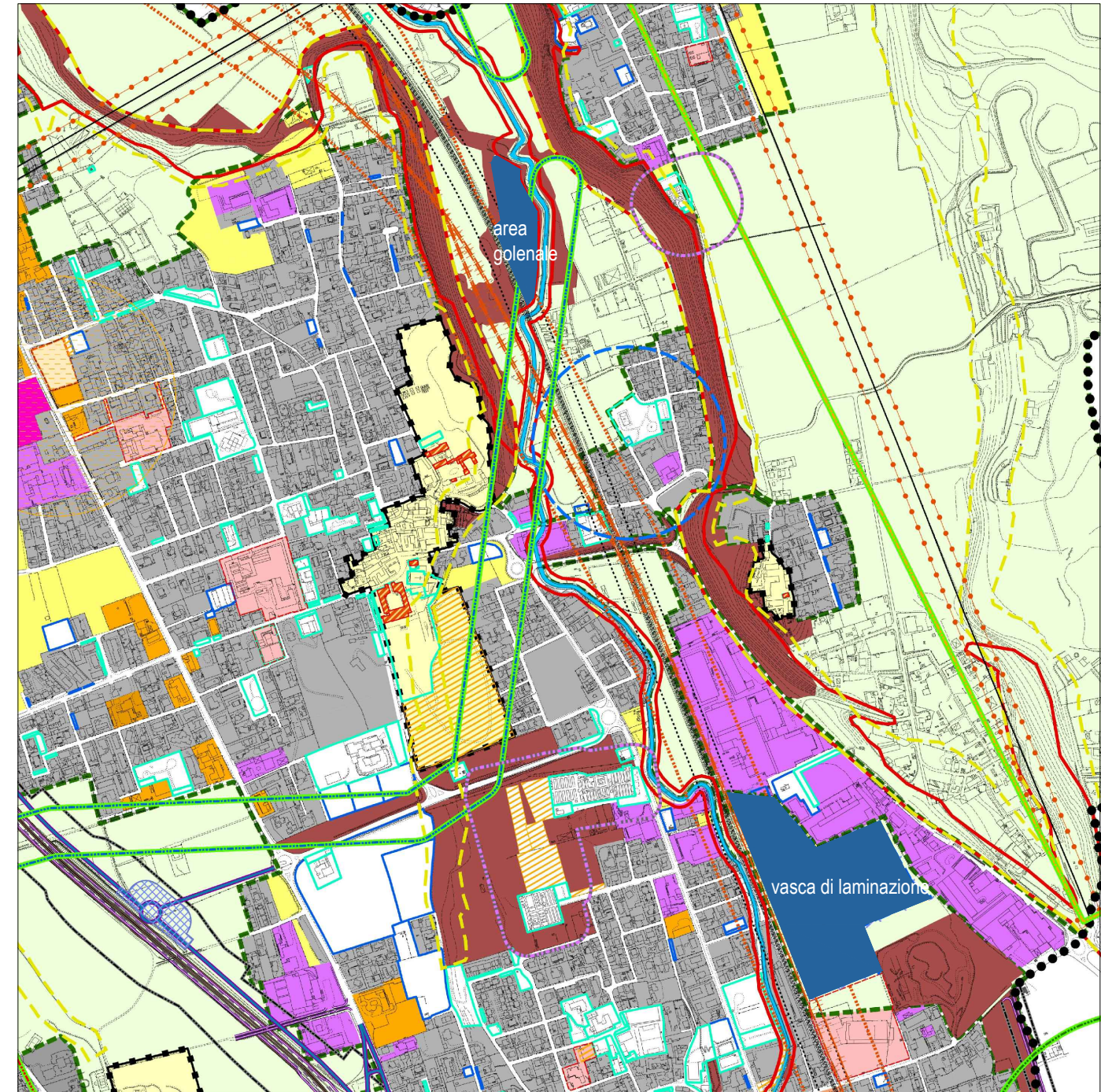

Rete Ecologica Regionale della REGIONE LOMBARDIA  
approvato con delibera della Giunta Regionale n.8/10962 del 30 dicembre 2009.

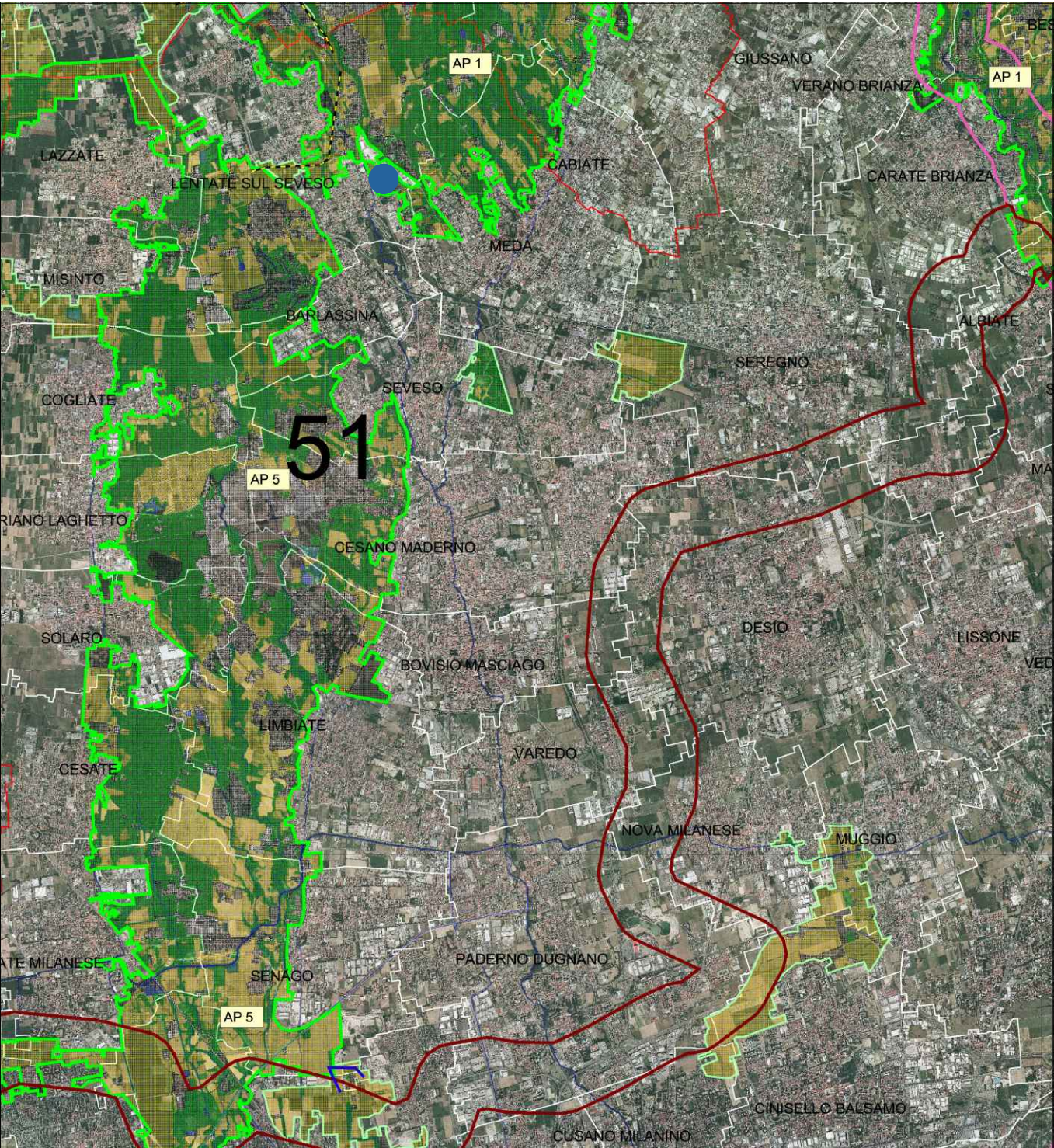

PLIS PARCO DELLA BRUGHIERA BRIANTEA  
Codice PLIS: PL\_219 Del.GR n°3/41462 del 26/07/1984

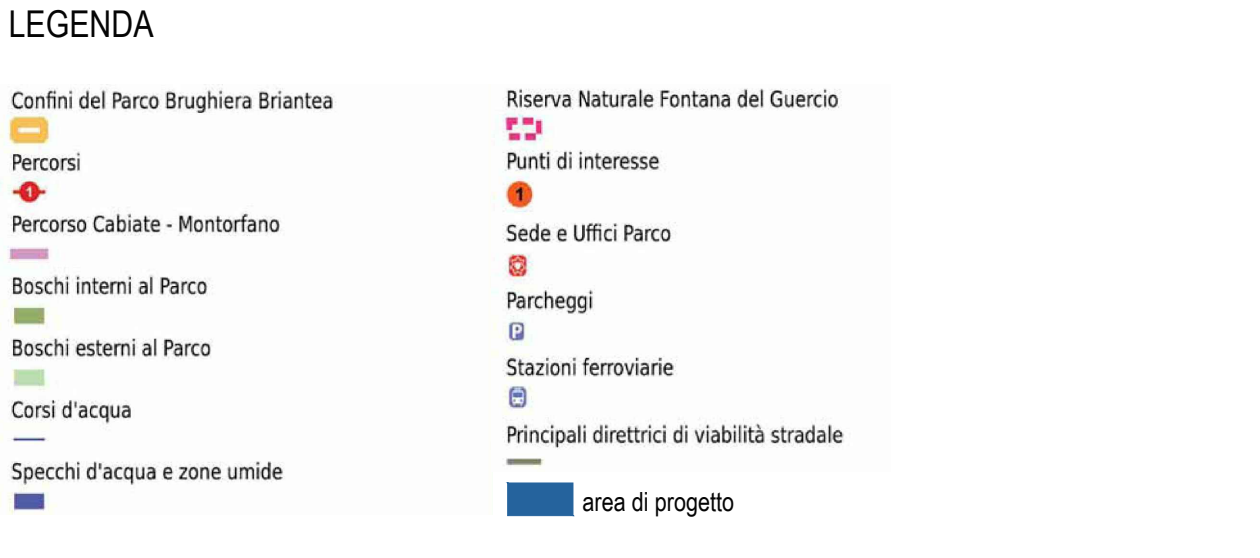
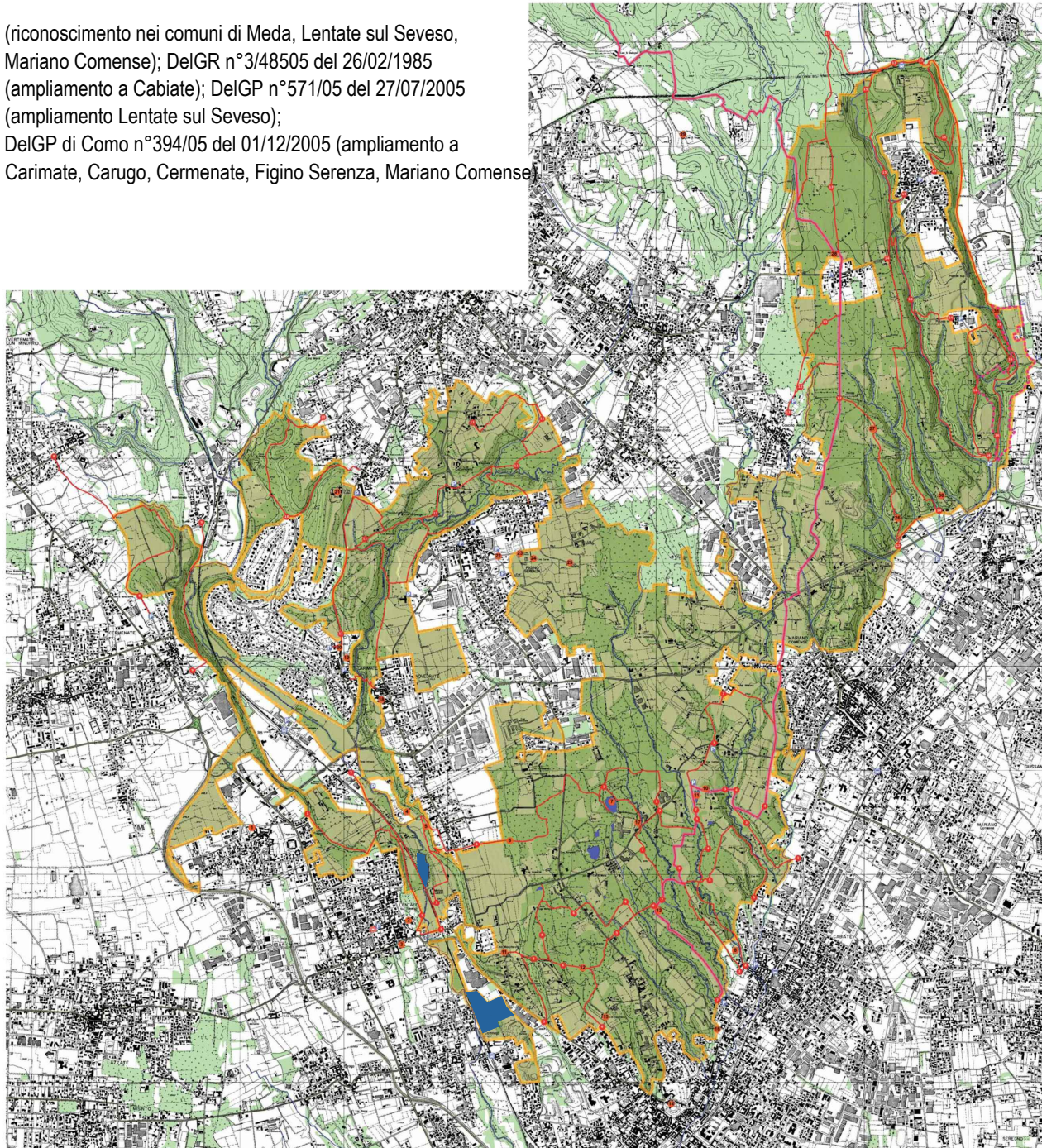

Piano Territoriale di Coordinamento Provinciale della PROVINCIA DI MONZA E BRIANZA  
approvato con delibera del Consiglio Provinciale n.16 del 10 luglio 2013.

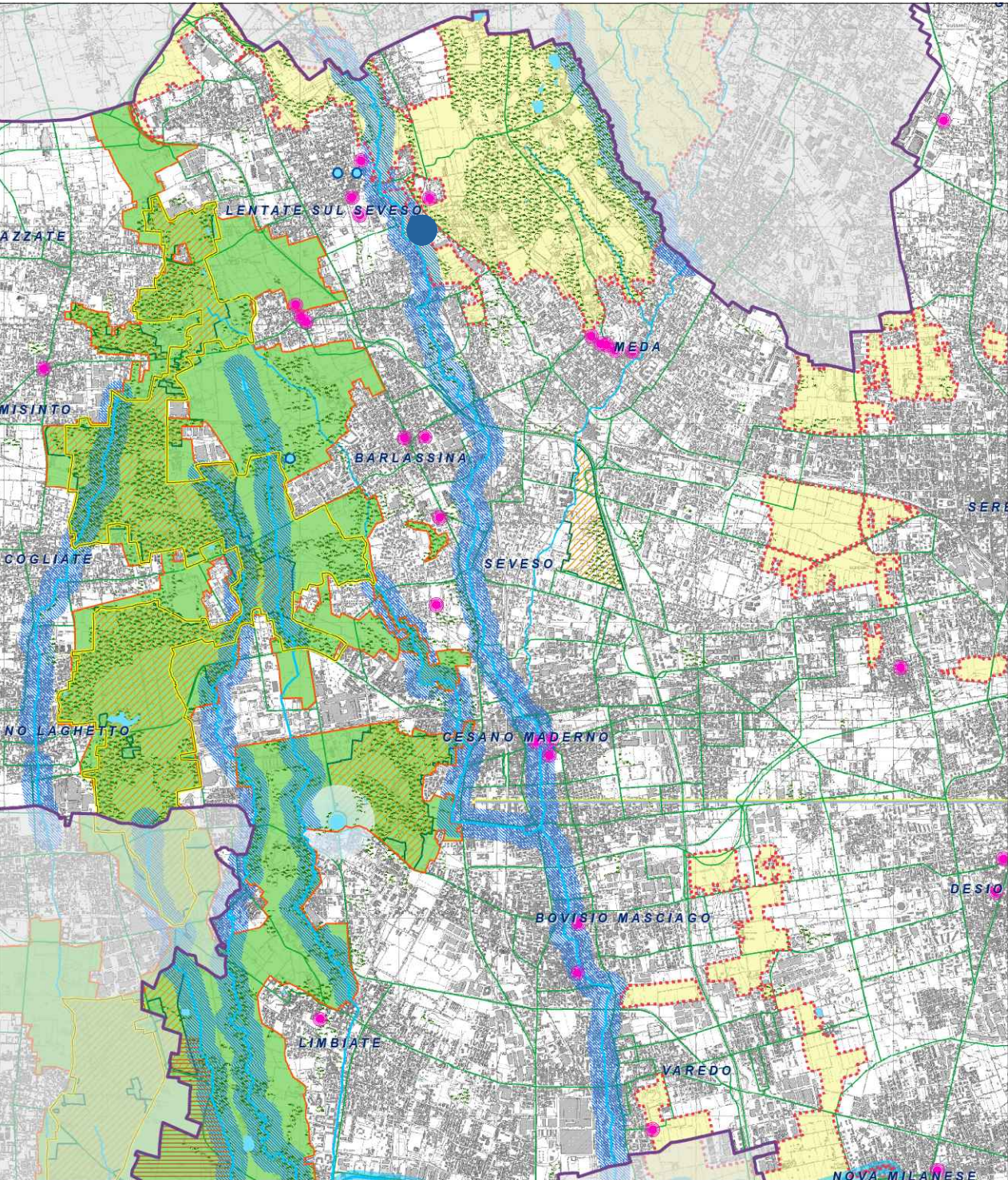

AREA DI LAMINAZIONE DEL TORRENTE SEVESO

Comune di Lentate sul Seveso (MB)

PROGETTO DEFINITIVO - MB-E-2

GENNAIO 2016



RESPONSABILE DEL PROCEDIMENTO:

ING. LUIGI MILLE

PROGETTAZIONE:

PROFESSIONISTI INCARICATI:

Dott. Ing. GIOVANNI BATTISTA PEDUZZI

Prof. Ing. ALESSANDRO PAOLETTI

Dott. Ing. STEFANO CROCI

Dott. Ing. FILIPPO MALINGEGNO

Dott. Ing. CRISTINA PASSONI

Dott. Geol. MARIO SPADA

Dott. Geol. GIAN MARCO ORLANDI

Dott. Geol. SUSANNA BIANCHI

CONSULENZE SPECIALISTICHE:

ASPETTI PAESAGGISTICI E AMBIENTALI:

Arch. ANDREAS KIPAR

Dott. Agr. GIOVANNI SALA

Arch. LUISA BELLINI

ASPETTI STRUTTURALI:

Ing. BRUNO BECCI

Ing. MARCO BELLINI

IMPIANTI ELETTRICI:

Ing. FEDERICO REPOSSI

Ing. MARCO GILARDONI

**ETATEC** S.R.L.  
STUDIO PAOLETTI  
SOCIETA' DI INGEGNERIA  
Via Bassini 23 20133 Milano | tel: +39 02 26681264 - fax: +39 02 26681553  
etatec@etatec.it - etatec@pec.etatec.it - www.etatec.it

**STUDIO PAOLETTI**  
INGEGNERI ASSOCIATI  
Via Bassini 23 20133 Milano | tel: +39 02 26681264 - fax: +39 02 26681553  
StudioPaolletti@etatec.it - StudioPaolletti@pec.etatec.it

*Studio Associato di Geologia Spada*  
Via Donizetti 17 24020 Ranica (BG)  
tel: +39 035 516090 - +39 035 513738

**LAND Milano Srl**  
Via Varese 16 20121 Milano  
tel: +39 02 806911.1 - fax: +39 02 806911.30  
www.landmilano.com

**CeAS s.r.l.**  
Viale Giustiniano, 10 - 20129 Milano  
tel: +39 02 2020221 - fax: +39 02 29512533  
E-mail: CEAS@FINZI-CEAS.IT - www.ceas.it

**MCE s.r.l.**  
Via Bassini, 53 - 20133 Milano  
tel: +39 02 7060880 - E-mail: info@mce-milano.com  
www.mce-milano.com

| TITOLO                              |           |          |           |
|-------------------------------------|-----------|----------|-----------|
| QUADRO DI RIFERIMENTO PROGRAMMATICO |           |          |           |
| Revisioni                           | 1         |          |           |
|                                     | 2         |          |           |
| Numero elaborato                    | TIPOLOGIA | COMMESSA | DOCUMENTO |
|                                     | PD        | 250-27   | DI        |
|                                     |           |          | NUMERO    |
|                                     |           |          | D.7.1     |